常識

胡適題

第一百〇一期
（民國十七年十月念七日）
□每份售洋二分□
（館址）上海南京路二十號

定報價目
每三日出一張本外埠五個月一元全年二元并贈報夾寄費在內國外定報照價加倍郵票代現九五計值

廣告價目
每期每格（共計五方寸）五元均排於新聞之旁如嵌入新聞中長期面議

本報是社會之導師 青年之良友

本期要目

提倡社交公開為青年擇偶的新途徑
譚蟹之內容及捕蟹良法
豬油之用途及鑒別
人生四大問題之一
怎樣恭祝常識報百期紀念

□社交公開之障礙□

提倡社交公開為青年擇偶的新途徑！

打破自由戀愛的一難關
解釋男女求婚的先決問題

最近一期的『生活』、對於社交公開青年擇偶的問題、有長篇的宣傳、並且還把美國的『婚姻介紹局』提出來做證據、所以很受一般所謂「蹉跎到現在還沒有定婚」青年男女的注意、但是他們對於擇偶的正路、及辦法絕未提及只字、本報特為闢一新途徑、俾現代青年得知所前進焉

生活的編者說、「男女社交公開雖非為進行求婚而設、而自由婚姻却要憑藉男女社交公開、」然而在目今新舊過渡的時代、依然感覺到『他不敢向她開口』和『她不敢向他開口』的困難、結果使得對於婚姻有覺悟的青年、仍舊感到不滿意的痛苦、甚至到底還是被媒妁的謊話、和父母的強迫所『屈伏、』我們負有提倡的使命者、還是逃不了彌補這一個缺點的責任、並且還希望一般婚姻有覺悟的青年起來共同負責、

我們在未設法彌補以前、要明白現代青年的心理、就是男子希望得着一個十全十美的女子來做他的配偶、我們女子的希望也何獨不然、那末要求兩性間婚姻的滿意、就該把各人的年齡籍貫教育嗜好和性情公開的宣佈、不可以專門顧到要求對方的條件、也得關心對方對於自己的條件、總而言之、自己不顧人家的要求過苛、就是自己也不能要求過苛、庶幾才能使雙方都覺得滿意、而達到『偕老白頭』的願望、否則起初的自由、這足以造成以後的離異、

我們的彌補法子、不是立時主張替青年們介紹婚姻、是主張先從社交做起、使現代的青年、沒有一個不感到無相當的女友的困難、至於婚姻問題、還得看社交公開後各人的作為、這才是男女求婚擇偶的正路、現在先把我個人的貢獻列後、

有俱體辦法
聯合攝影畫報舉行

10251

為便利北區顧客
華商三和公司
增設第二門市部

緊要啟事

本公司因鑒北區顧客至南京路二十號交易。未免不便。特在北四川路五百零五號即。上海大戲院隔壁。先行交易。凡本公司各種貨物[illegible]顧。不勝歡迎。定陽歷十一月一號正式開張。舉行大贈品或廉售　此啟

攝影失敗因缺之攝影常識請閱

中國攝影界空前鉅著
……趣重實用……
無師自通……之……

增廣 攝影良友

確能解決攝影各種問題！「袖珍攝影良友」早經售罄。由著者林澤蒼高維祥修訂。擴充編幅。增加最新材料八萬餘言。多為各國攝影專書之精華。附成績美滿之藥方表式等。為著者多年之經驗。尤趣重實用。對於攝影問題詳論無遺。無顧此失彼之弊。又屢為學者設身處地著想。約二個月出版。現發售預約。
□擔保□出版後如未能滿意。立即還洋。決不食言。
□定價精裝五元　平裝四元
□預約精裝三元平裝二元
中國攝影學會出版部啟
上海南京路二十號

□購報的常識

□秉美報之發行
□每星期六出版

市上畫報、售價過昂、因有『捲筒紙畫報』之發行、溶合畫報與小報於一爐、用上等紅紛捲筒紙、彩色精印、刷印由外國技師擔任、尤覺美麗、精短文字、有趣文藝與美麗銅圖各十餘、宗旨純正、注重學界商界與婦女界與社會消息、每逢星期六出版、惟銷路僅暫限本埠、各報販均有出售 每份售價銅元三枚 既具畫報之精華、又富有文藝之價值、而售價則與小報同、故閱報以購圖文雙絕之『捲筒紙畫報』最為經濟、市面銷罄則函索郵票一分寄南京路二十號常識報館收轉即得一份（八）

鹽湯

每日清晨、在未早餐前、飲鹽湯一盃、既可壯肺強胃、又可益齒活血、所費微細、而與身體有莫大之利益、男女老幼、其盍試之（人言）

西北風起了！
紗羅的衣服收拾起
要用皮貨了
大集成皮貨局
出品精良，迥異尋常
夏歷八月十九日先行交易，特別廉價
店址上海拋球場二馬路口

□本報啟事□

本報九十九期目錄、因一時疏忽、未及更易、謹向閱者誌歉、　編輯部啟

□美術鏡框

□家庭壁上之裝飾

南京路二十號華商三和公司近特製各種優等美術鏡匡、均合家庭壁上之裝璜、精緻大方、定價極為公道、因定製大批、故成本較輕、能較市上所售者尤廉、四周均有縧邊、至為美觀、計分兩種、甲種鏡匡之邊係由外國運來者、二角起（十二）

最新創製螺絲釘

此係鋼製之陰陽螺絲釘、專備報夾及活頁書本裝釘之用、異常便利、陰陽螺絲釘合成為一付、每付三角、小號每付二角、本報與攝影畫報定戶、憑定單來購者照價七折、以示優待、此釘係南京路二十號華商三和公司所創製者、

□怎樣的恭祝常識報百期紀念

漁隱

十里洋場、車聲輒軋、人才濟濟、參差不全、那什麼黑幕啊、騙術啊、神出不窮、青年識薄、易受其愚、真是「一失足成千古恨、回頭已是百年身、」以致身名敗裂、悔之晚矣、但是欲挽救人心、拆穿種種「黑幕、」「騙術、」完全靠着報紙宣傳、推市上大小各報、不下數十種、真能導人正軌、良言針砭、只有對症發藥的常識了

秋風習習、碧草萎黃、水天一色、紅葉如梭、那外白渡橋公園、自華委員力爭開放、我們得以享受權利、一飽風景、眼福真不淺呀、那梧桐樹下、坐着一對情侶、含笑脈脈、情話喁喁、多個甜蜜啊、那來往遊客、都當他倆是天上神仙、不知幾許修到、只聽見一陣笑聲、啊、芳妹、我們倆的結合、差不多一年了、但是這一年裏頭、不知經過多少「困難」「曲折」、纔得着這樣良緣、很不容易呀、我從前稍一不慎、涉足花叢、秦樓楚館、幾乎沒有一時脫離我的行蹤、什麼跳舞場咧、遊戲場咧、這是我天天的功作、你也和我幾次要求離婚反目、弄得非常決裂、我後來幸而看了常識報、改過自新、潔身守分、現在我們倆的美景良緣、豈不是常識報的媒介、那不是常識報賜下麼、他說完、懷中拿出鮮豔美麗紛紅色的常識報、指給她道、這張是九十九期、百期的壽辰、快要到了、我們倆「怎樣的恭祝常識報百期紀念」呢、

嘖、文哥、我們倆沒有什麼禮節恭祝、我想現在拏些回家、向他行三鞠躬禮罷、祝他千歲、萬歲、萬萬歲、十七、十、二二、

姓名	年齡
住址	
籍貫	職業
性情	
嗜好	

上列的一張履歷單、希望男子們很忠實的填寫、但是對於姓名上最好保守祕密、另外化名、因爲中國社會上的習慣、似乎在未成事實以前、不必拿姓名給別人知道、就是作者的名字也是假託的、如其姊妹們願意得着一個朋友的、那末請你們把姓名住址告訴本報、由本報登出、並且還希望你能代表你的女朋友們寫來、因爲我曉得我們女子是决不願先寫信給男子的、

編者按 這一個試驗辦法、不限本外埠、我們很願意牠成功、并且還要聯合與女界很接近之攝影畫報共同起來提倡、盼望男子們竭力的來維持牠、不妥當的地方、請你們來改正牠、

譚蟹之內臟及捕蟹良法

秦福基

食蟹者、祇知蟹肉味美、鮮有研究蟹之內臟者、今試詢任何食蟹者、以蟹黃爲何物、則必瞠目無以對焉、鄙人不敏、請述如下、

蟹之內臟、(一)蟹黃、蟹黃者、蟹之肝臟也、塡於體腔內、顏色橙黃、質地柔軟、雌雄皆有之、俗謂之蟹黃、(二)蟹膏、蟹膏者、雌蟹之大卵巢也、沿肝臟分布、體腔內色紫黑、熟則變紅色、秋冬之交、最爲發達、俗謂之蟹膏、(三)蟹油、蟹油者、雄蟹之大精巢也、白色、亦沿肝分布、發達時期、較雌蟹卵巢稍遲、故俗有九圑十尖之謂、(四)蟹心、蟹心爲六角形、扁而小、白色、煮熟則如蛋白然、(五)蟹胃、蟹之心臟、前有膜質薄囊、是爲蟹之胃、俗稱蟹和尚、內有齒狀物三、中央一、兩旁二、

■捕蟹方法

(一)田塍間之捕蟹法、蟹喜食稻、故稻田中多蟹、捕蟹者於田塍近水處、倘見有形狀扁闊而光滑之洞、是卽蟹洞、可以手伸入捕之、或蟹洞甚深、蟹伏洞底、不易捕出者、可以亂草塞洞口、少停更來、則蟹必在洞口、此時宜以便捷之手勢、拔去亂草而捕之、此爲日間之捕蟹法、倘在夜間、則須攜燈、先熄燈以耳就田塍間聽之、何處有蟹呼吸之聲、(卽蟹吐沫聲)卽爲有蟹、乃於其處燃燈待之、蟹喜燈光、皆橫行而至、捕蟹者俟其來而捉之、一舉手之勞也、倘手爲螯所鉗、則宜速以手與蟹同置水中、蟹卽鬆其螯、否則寧死不放也、又捕蟹之時、勿觸蟹足、蓋蟹於極危險時、能脫其足而逃、脫落處、能更生之、而捕蟹者、因此乃不能得蟹矣、

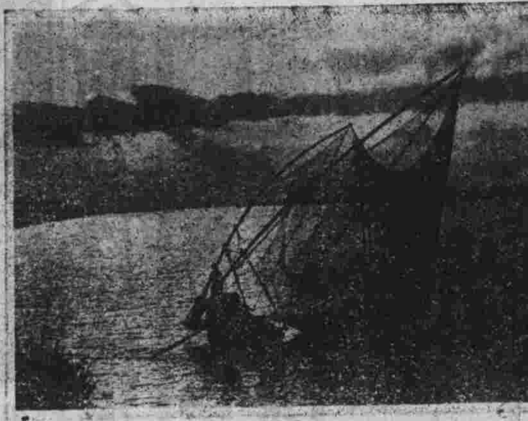

■太湖中之捕蟹者

(二)河湖邊之捕蟹法、彎二竹爲弓形、竹端縛一長方形網、而空其一面、以之置於河邊水中、無網之一面對岸、然後以新棉棉核炒熟和乾燥之稗子、再和以河泥搓成若干小糰、散投於置網之近邊岸上、於夜靜時、持丁字竿(以二竹縛成丁字形)往其處、蟹皆在岸上食糰、持竿者宜立於置網處之對面、以竿驅蟹向網、蟹被趕、乃羣向水中逃、盡入網中、捕蟹者、急提網起歸、可以供數人食矣、

■眼的衛生(紫雨)

(一)每日睡眠的時間、不可太少、否則太傷目力、恐怕要成眼疾的、

(二)每日早晨、必須要遠眺野景、以練目光、

(三)在薄暮的時候、日光已經弱些淡了、點燈火却又是太早、那時、最好靜心閉目半小時、

(四)閃閃霍霍的電影、欲保養眼睛者、當以少看爲妙、

(五)太陽光下和強烈的燈光下、不可以工作、恐傷目光、

(六)睡時燈光須息滅、否則有礙眼睛衛生、

(七)弱淡的光下、也不可以工作、

(八)牀上看書、也是傷害目力的一種、

(九)看書的時候、書本不可以放得太遠、也不可以太近、

(十)沙塵飛揚、急宜閉眼、

(十一)汚手勿研眼、

(十二)倘沙塵已落在眼裏、宜用淸潔帕子、輕輕拭去之、

■敬告投稿者■歡迎加入■

本報由全體同人常期選述、固已無需外界投稿、但愛讀諸君、如有自已之經驗心得、足增他人常識者、亦常擇尤發表、惟必遵照下列條件、(一)穢褻之稿件、絕對拒絕、(二)滿一千字以上之稿件不收(三)不切實用之稿件不收、未完之稿件不收(四)來稿宜介紹實用方法與智識、勸導指迷與改良生活、違此不收(五)攻擊他人的稿件、絕對拒絕(六)長期選述者另行致酬、

新奇照片

此貨係華人發明製造、每包一角、有無影白照相八張、放在藥水內頃刻現出淸晰影像、永久不變、新奇有趣、分號碼此出中外電影演員九套、風景五套、[illegible]附郵五分卽贈樣包) 招請外埠經理

■總批發 上海南京路二十號 華商三和公司

■豬油之用途及鑒別(續)

(譚子俊)

若係黃油、則起酸宿味、分辨以鼻嗅之、細心辦別、久而久之、自然領會、何者爲優、何者爲劣也、今將製法略述、

廠家收買次貨時(如黃油死豚脂或變味之脂等)、其價每担約可便宜三五元、或至十餘元之多、視其黃色而定、製造時放於鍋內、鍋之大小、視其廠家而定、有大至可容七八担豚脂者、將脂溶盡將滾時、加入清水、約百分之一・五至千分之四・五、加入時、鍋中之脂遇水、乃發泡變汽、所蒸發之汽、起臭味及別樣異味、此汽乃係加入之清水所化、至清水化盡、鍋中之脂、不復起泡時、再將大蒜頭打碎放入、每担約用四枚至八枚不等、三五分鐘後、將脂起隔清、則成上等之脂矣、

如用者不放心、可買生貨自製、最好買板油及白油(滬語)其次爲水油(卽網油及車心油等)、板油等價貴(但可得百分九五至九八、之脂肪、水油價廉、但其成分不過十之六七矣、買就後、如係板油等、可用刀切勻、放入鍋時、要加清水、約百分之二五、候滾時、頻頻反轉、水乾時、油乃發清及無汽向上、否則油起奶色及汽向上者、乃係水汽未乾、切不可起、候水乾方可將油起出、再將油渣以板頻頻壓之、以候至壓扁爲度、但水乾起油後、火切不可猛、否則易焦、水油亦如之、但水油不必加清水、大同小異而已、

再者若往廠買來用、最好自己帶器具乘之、否則廠家之罐、其重量照算計算也、如買二十斤、其罐起碼斤半、其價將近半元矣、

人生四大問題之一

—住—

(子俊)

我們無產階級的、對於居住問題、在上海地方尤其是居住租界的、實難解決、像鴿子籠的大小、終日喧囂、不是樓下的孩子啼哭聲、便是打罵聲、夏天則似蒸籠內的包子、上晒下薰、冬天則同居的煤爐炭鉢的煙味、他如不論日夜的打牌聲、和一陣陣的木樨香味、但每月尙非十元八元莫辦、眞是寸金尺土呀、如比的住宅、壽命未嘗不因此減少幾年、但我不懂住在租界的人們、絕無所苦、甘之如飴、莫非習慣成了自然麼、以其化錢受罪、爲帝國主義者張目、不如還是住於華界經濟及舒適、

經濟 租界的平房、每間約住五家、(卽前後樓亭子間廚房間客堂間)每家房租通扯八元、如在華界、則兩家之租費、可租一間了、豈不是大大經濟麼、

舒適 華界從前的市政腐敗、是無可諱言、但處在靑天白日之下、與從前大不相同了、許多地方如天保里等房客、皆設有自治會、凡公益之事、如敎育、消防、巡查、衛生等、皆歸自治會辦理、吾恐大多數租界的居戶、尙不能享此等美風呢、

■無產階級的住宅

居戶之選擇 有資產的住址、自有其高樓大廈、美輪美奐、不用選了、但平民那有這種資格、惟居住人人所必需的、不得已而求其次、今略舉一至少限度如下、

擇鄰 此爲最要、孟母三遷、諺云「遠親不如近鄰」、故遷居之先、必調査鄰近居戶敎育程度如何、有否賣淫婆賭、若環境惡劣子弟必受影響、所謂「近朱者赤、近墨者黑」也、

清潔 視馬路上及居戶左近、有否垃圾堆積、有否穢水不乾及厠所等、緣此汚穢、皆爲疾病之媒、是不可不愼呢、

交通 如鄰有汽車或電車站、則交通稱便、辦事敏捷、不至荒廢光陰、有後門、則遇火災時、走避容易、他如郵局或郵筒小菜場及泡水館學校和醫生等等、不可離太遠、若遠日後則諸多不便矣、

至後望資本家少存款在外國銀行、將一部份款項起造平民新村、俾無產者得價廉的租屋居住、以便安居樂業、有資產的人們、利人利已的事業、何樂而不爲呢、

癆界福音

思嘉羅波藥專殺癆菌有治愈癆病之能力

價目 第一期十二元 第二期十八元 第三期念四元

上海南京路二十號 林孚建業公司啓